Einführung und Überblick

Mag. Sabine Mitter
bmvit

IEA Vernetzungstreffen
Urbane Energieinnovationen
Beitrag zur Energiewende

20.10.2015

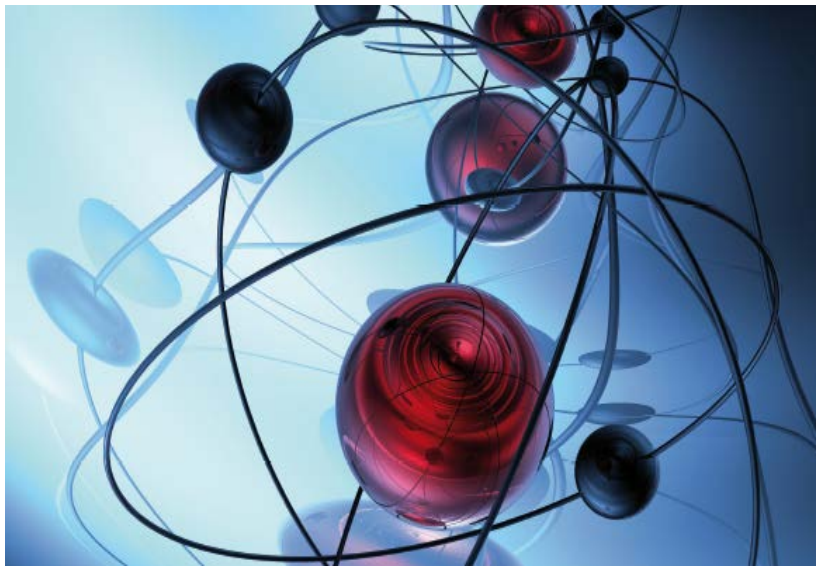

Österreichische Beteiligung an IEA-Energietechnologieinitiativen

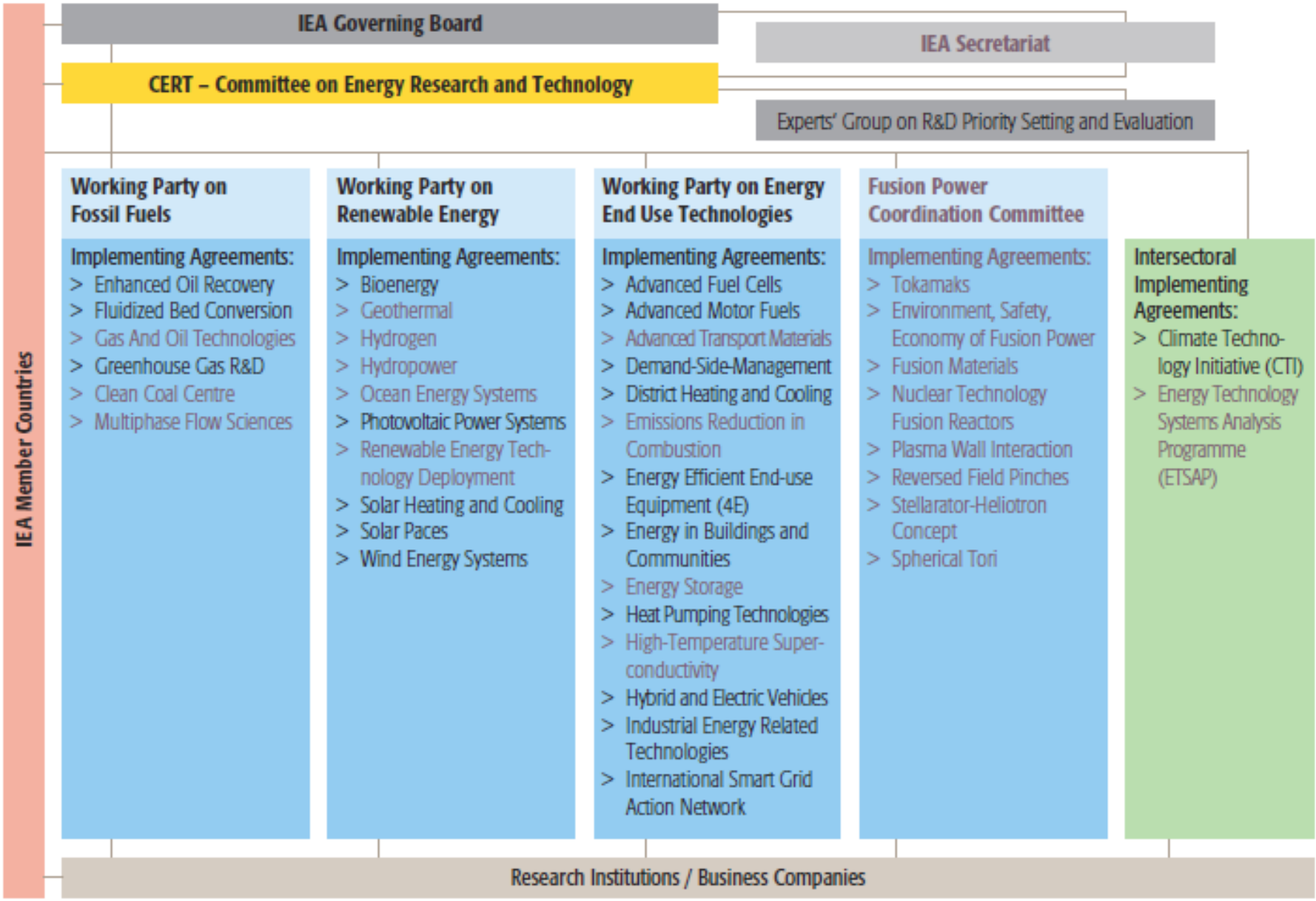

schwarze Schrift >> Österreichische Beteiligung

Beteiligung Österreich in der IEA

18 Implementing Agreements in 3 Working Parties, 1 ExpertInnengruppe EGRD (R&D Priority Setting and Evaluation)

Ca. 70 Projekte (Tasks /Annexes) mit österreichischer Beteiligung in der Renewable Energy Working Party und der End-Use Working Party

Drei cost shared – Implementing Agreements in der Fossil Fuels Working Party

Ö seit 2016 neu beigetreten

- District Heating and Cooling including Combined Heat and Power (DHC/CHP)

cost shared und task shared Annexe: Cost shared Annex XII call for proposals gestartet
https://nachhaltigwirtschaften.at/de/iea/ausschreibungen/dhc-call-for-proposals.php

- Industrial Energy related Technologies and Systems (IETS)

Task shared Annexe

Ausblick auf kommende IEA Veranstaltungen

EGRD Workshop: Life in the Fast Lane - Evolving Paradigms for Mobility and Transportation Systems of the Future 26. - 27. October 2016, Washington, DC

14. Österreichischen Photovoltaik-Tagung, 28. bis 30. November 2016, Villach, AT

2. Fernwärme/Fernkälte Praxis- und Wissensforum, 15. November 2016, Wien, AT

Highlights der Bioenergieforschung: 20. Jänner 2017, im Rahmen der Mitteleuropäischen Biomassekonferenz, Graz, AT

12th Heat Pump Conference: Rethink Energy, Act NOW!, 15. - 18. Mai 2017, Rotterdam, NL

12th International Conference on Fluidized Bed Technology, 23. - 26. Mai 2017, Krakow, Poland

www.nachhaltigwirtschaften.at/iea

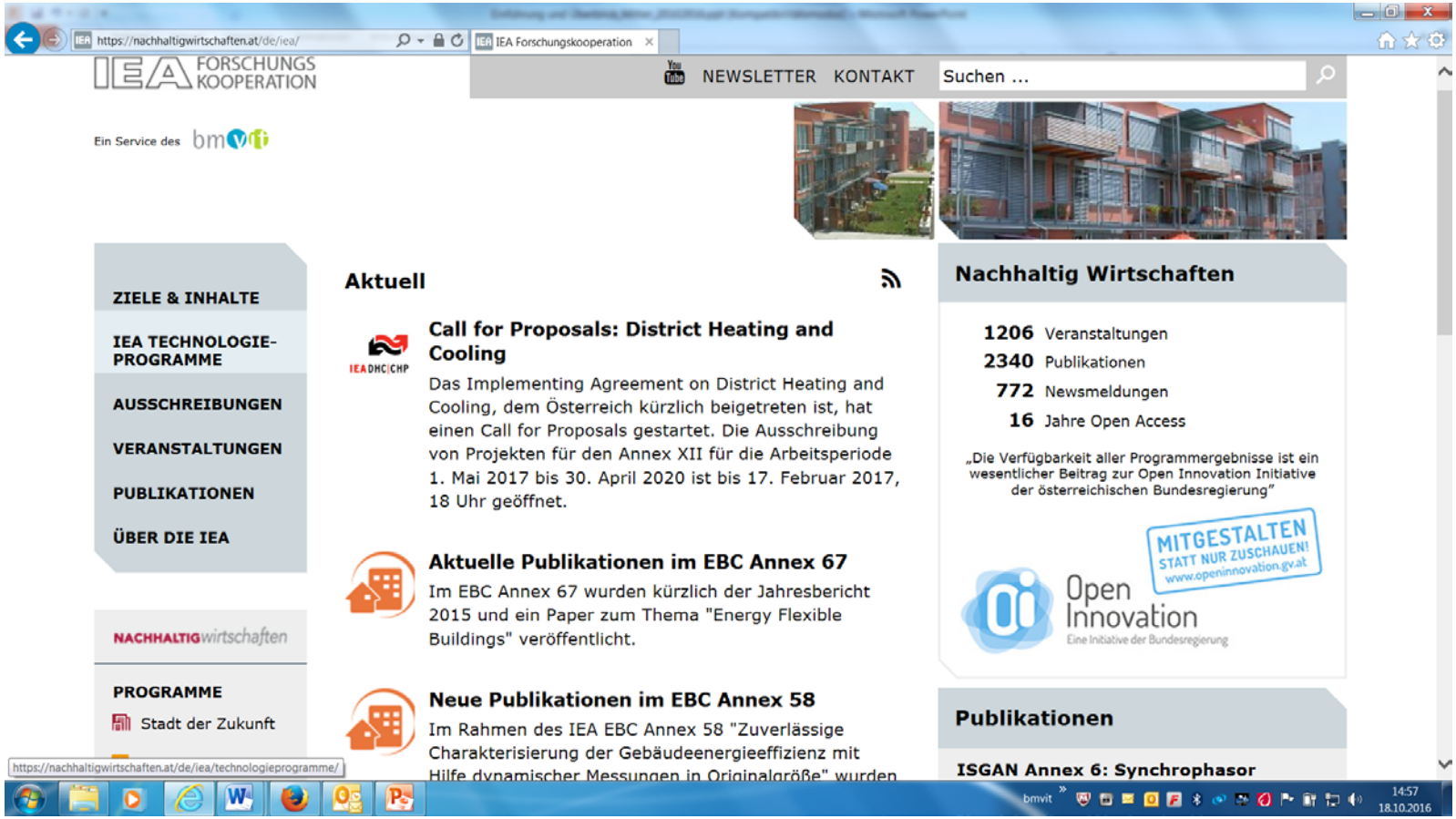

Nationale IEA Projektseite (für Tasks; Annexe)

- **Projektkurzdarstellung auf der Website (Projektbeginn)**
- **Relevante aktuelle Taskpublikationen**
- **Nationaler publizierbarer Ergebnisbericht (Projektende)**

Dort sollten alle wichtigen an eine nationale Fachöffentlichkeit gerichteten Informationen zu finden sein.

IEA Vorlagen: https://www.ffg.at/vorlagen-berichtslegung-iea

IEA FORSCHUNGS KOOPERATION

Besuche www.nachhaltigwirtschaften.at

10/2013-10/2016

	10/2012 – 10/2013	10/2013 – 10/2014	10/2014 – 10/2015	10/2015 – 10/2016
HdZ	63.824	48.908	50.482	50.251
SdZ				3.434
NAWI	36.824	35.790	40.143	55.696
EdZ	25.027	18.761	18.982	14.225
FdZ	19.351	19.555	24.003	19.443
IEA	**5.325 davon 1/5 Ausland** (D 921, CH 94, I 42)	**7.323 davon 1/4 Ausland** (D 1.351, CH 177, FR 65, I 59)	**8.305 davon 1/3 Ausland** (D 1.917, CH 123, NL 84, FR 82)	**8.746 davon mehr als 1/3 aus dem Ausland** (großteils D)
E2050	4.862	5.889	5.276	6.009

TCPs / Taskpublikationen für die Website

- Jahresberichte, Newsletter

- Veranstaltungen und Workshopberichte

- Taskberichte, Factsheets

- Länderberichte

- Markt-/Technologieberichte

Publikationsformulare und Dokumente über den eCall an die FFG übermitteln!

Publikationshinweis ergeht über Nawi Newsletter, 6 mal jährlich an rund 10000 Abbonnenten

Überblick über die Veranstaltung

09:30 Begrüßung, Einführung & Keynotes

11:00 Kaffeepause

11:30 Inputs aus den IEA-Technologieprogrammen

12:20 Mittagspause

13:30 Inputs aus den Tasks und Annexen der IEA Forschungskooperation

14:50 Kaffeepause

15:15 Kooperation und urbane Energieinnovationen - Einsichten und Ideen vernetzen (World Cafè)

17:00 Ende

Vielen Dank!
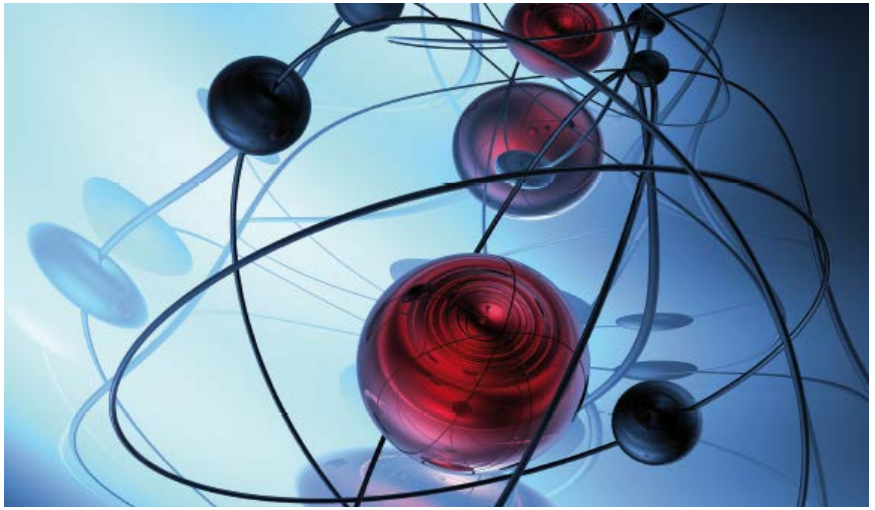
Email: sabine.mitter@bmvit.gv.at